

14.1 m 2001 Beneteau Oceanis Clipper 473

€99,000 Statut fiscal: Payé, Italie

Imperia, Italie

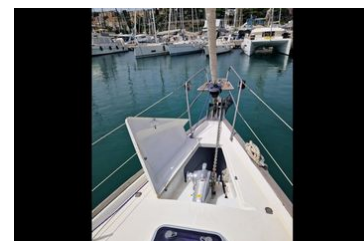
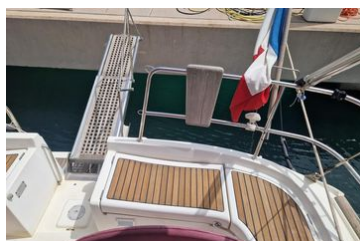

Détails sur le bateau

Marque:	Beneteau	Matériau de la coque:	Fibre de verre	Tirant d'eau max.:	2 m 10 cm
Modèle:	Oceanis Clipper 473	Type d'entraînement:	Prise directe		
Année:	2001	Maître beau:	4 m 31 cm		
Longueur:	14 m 15 cm	Emplacement du bateau:	Imperia, Italie		
Prix:	€99,000	Cabines d'invités:	3		
Condition:	Occasion	Toilettes Invités:	2		
Type de bateau:	Bateaux de plaisance	Type de carburant:	Diesel		



Cora Bongiovanni | Sailing2B

Marina degli Aregai - Via Cozzi, 1, Santo Stefano al Mare (IM), Italie

Téléphone: +39 335 802 4006

info@sailing2b.it

<https://www.sailing2b.it/>

Description

L'**Oceanis 473 clipper** ha lasciato il segno nella storia della vela , nasce nel 2000 e viene prodotta fino al 2006. Si impone subito come un modello vincente, soprattutto con il layout 4 cabine rivolto principalmente al charter, barca robusta e molto confortevole, studiata apposta per la crociera, progettata per offrire ottime prestazioni senza rinunciare ai confort della crociera comoda. Scafo e coperta in VTR stratifica a mano.

In particolare questo scafo ha un prezzo particolarmente interessante, venditore realmente motivato, UNA VERA OCCASIONE ! Barca armatoriale secondo armatore, mai fatto charter. Spazi interni molto generosi, layout 3 cabine + 2 bagni con wc marino, cabina armatoriale con letto ad isola, finiture interne in legno massello, eleganti in mogano rosso, perfettamente mantenute, grande luminosità in dinette grazie alle ampie finestrate a poppa dell'albero, serbatoi d'acqua capienti 700 lt in PVC, cucina ad L completa e ben organizzata con un frigo doppio, per poter vivere la rada in tutta comodità. Pozzetto molto largo e ben protetto, discesa al mare semplificata dalla spiaggetta integrata, passerella idraulica ,randa in dacron avvolgibile all'albero ed elica di prua a tunnel con batteria dedicata, un motore potente di 78 Hp, per facili manovre anche in equipaggio ridotto ! Oblò e passauomo sostituiti 2022.

Strumentazione B&G parzialmente aggiornata al 2023 : LOG-ECO e stazione vento. Antivegetativa e tagliano motore 06.2024

Informations et caractéristiques

2001 Volvo Penta Volvo (Moteur 1)

Type de moteur:	Inbord	Type d'entraînement:	Prise directe	Matériau de l'hélice:	Autre
Type de carburant:	Diesel	Moteur:	78 hp		
Heures de fonctionnement du moteur:	900	Type d'hélice:	3 pales		

Dimensions

Longueur hors-tout:	14 m 15 cm	Tirant d'eau minimum:	2 m 10 cm
Longueur à la flottaison:	13 m 36 cm	Tirant d'eau max.:	2 m 10 cm
Maître beau:	4 m 31 cm		

Poids

Ballast:	3,700 kg
Déplacement:	11,500 kg

Surface de voilure

Total:	110 sqm
--------	----------------

Vitesse

Vitesse de croisière:	7 km/h
-----------------------	---------------

Places assises

Nombre de passagers max:	10
--------------------------	-----------

Réservoirs

Carburant: **1 x 237 l**
Eau douce: **3 x 750 l**
Réservoir des
eaux usées: **2**

Cabines

Cabines d'invités: **3**
Toilettes Invités: **2**

Autre

Garantie:	Aucune	Pavillon d'immatriculation:	France
Forme de coque:	Monocoque	Architecte:	Finot
Multipropriété:	1	Constructeur:	Beneteau Yacht

Voiles

- Grand voile sur enrouleur: all'albero in dacron
- Génois sur enrouleur : in dacron

Système électronique

- | | |
|---|------------------------------|
| - Compas: alla consolle della timoneria dx e sx | - Plotter |
| - GPS: con plotter amovibile B&G Zews | - Radio |
| - Girouette - Anémomètre: nuovo 2023 | - Sondeur: B & G. nuovo 2023 |
| - Haut-parleurs de cockpit | - TV |
| - Lecteur CD | - Télévision à écran plat |
| - Loch-speedomètre: nuovo 2023 | - VHF: interno MIDLAND |
| - Pilote automatique | |

Accastillage/Gréement

- Barres à roue

Équipement Intérieur

- | | |
|----------------------------|---|
| - Chargeur de batteries | - Propulseur d'étrave: a tunnel con batteria dedicata |
| - Eau chaude | - Réfrigérateur |
| - Four | - WC marin |
| - Micro-onde | |
| - Pompe de cale manuelle | |
| - Pompe de cale électrique | |
| - Pompe à eau de mer | |

Équipement Extérieur/Options

- Douche de cockpit
- Passerelle hydraulique: Opacmare
- Table de cockpit
- Échelle de bain

Tauds

- Capote de descente
- Taud de cockpit

Déclaration de non-responsabilité

La fiche du bateau a été complétée avec le propriétaire

La Société publie les détails de cette embarcation de bonne foi et ne peut donc pas approuver ou garantir l'exactitude de ces informations, la fiche du bateau a été complétée avec le propriétaire

Informations supplémentaires

NOTE SUR LE PRIX :

Prix réduit aujourd'hui la demande est de 99.000 TVA acquittée + frais d'agence (5% + TVA)



Beneteau Oceanis 473 Clipper sailboat deck, 2001 model, docked at marina with palm trees.



Control panel of 2001 Beneteau Oceanis 473 Clipper with B&G navigation displays.



Oceanis 473 clipper -SAILING2B



Oceanis 473 clipper - SAILING2B

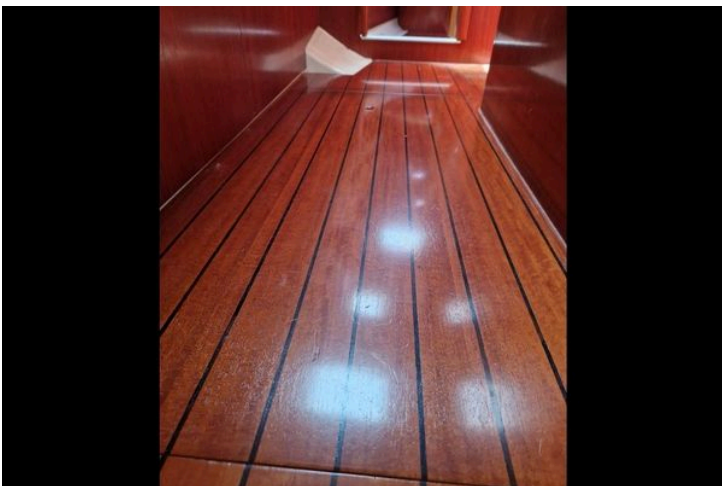

Polished wooden floor inside a 2001 Beneteau Oceanis 473 Clipper yacht.

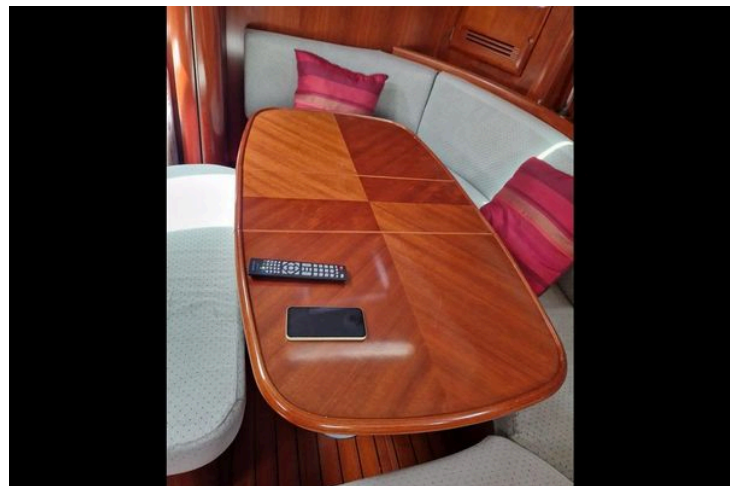

Interior of 2001 Beneteau Oceanis 473 Clipper with wooden table and cushioned seating.



Interior of 2001 Beneteau Oceanis 473 Clipper sailboat, featuring cozy seating and wooden finishes.



Interior of 2001 Beneteau Oceanis 473 Clipper yacht, featuring wood cabinetry and seating area.

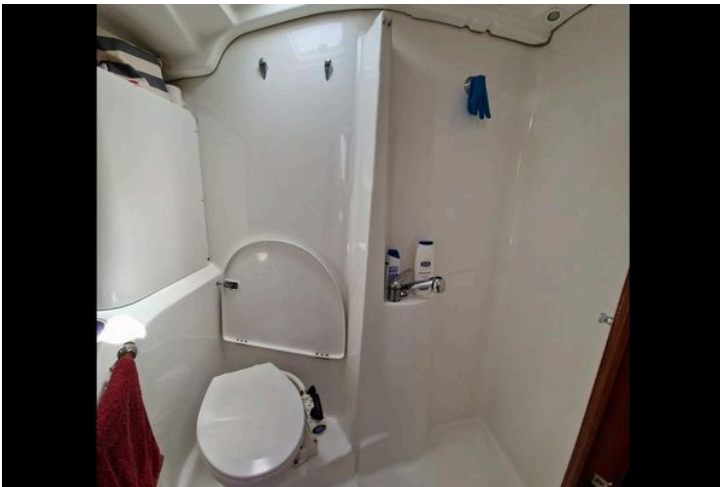

Bathroom interior of 2001 Beneteau Oceanis 473 Clipper yacht, featuring toilet and shower.



Engine compartment of a 2001 Beneteau Oceanis 473 Clipper sailboat.